

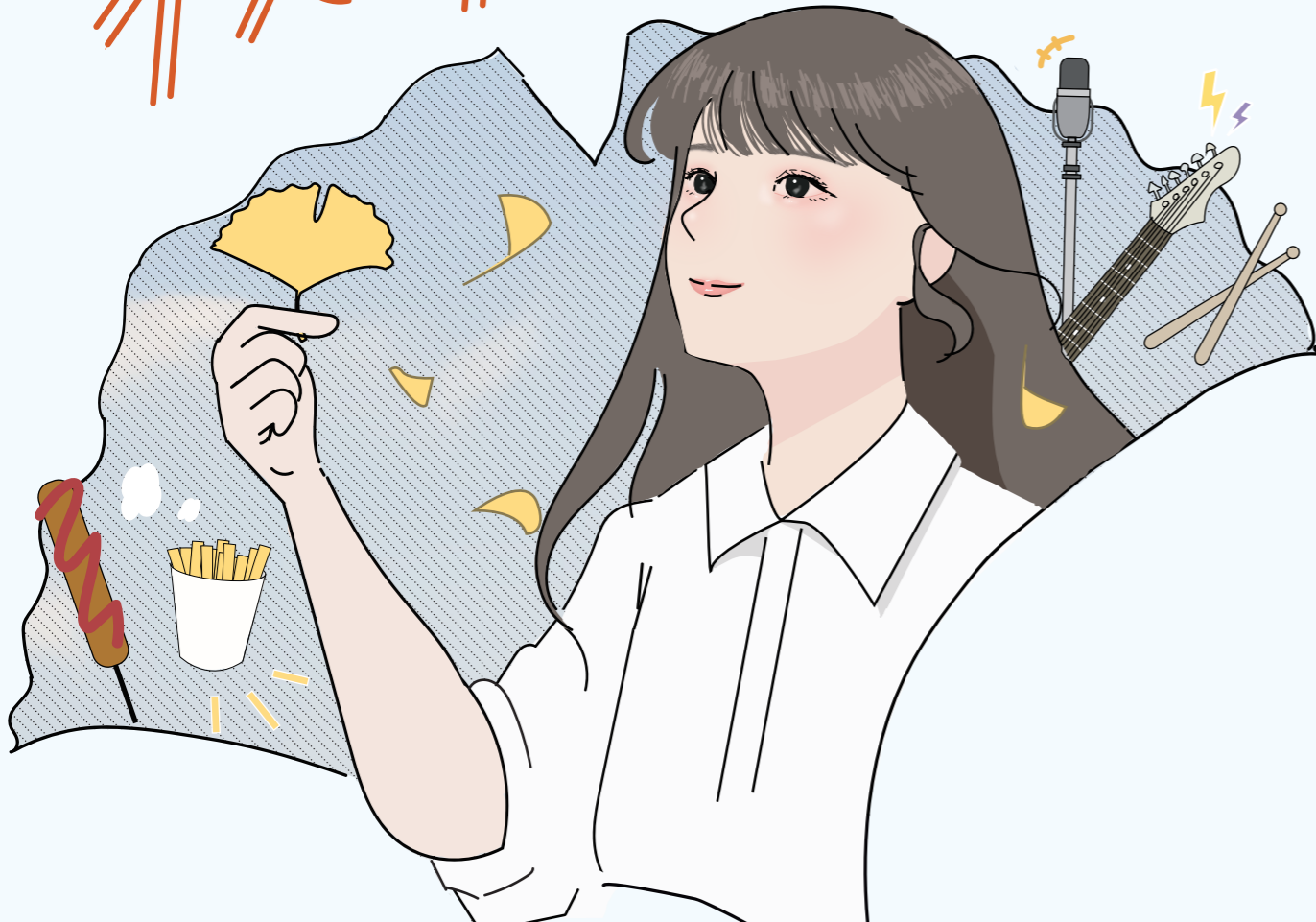

11.3 FRI  
— 11.5 SUN



大阪公立大学

# 第73回銀杏祭

出演アーティスト・芸人

夜の本気ダンス・mol-74・リュックと添い寝ごはん  
令和喜多みなみ河野・ヘンダーソン・セルライトスパ・タレンチ・ときヲリピーと  
フリージアン・あすなろ白屋夢・水平線  
山本亮太・ELVA・VELLE.J・meluQ・SITRA・ちいたん☆

大阪公立大学生の学生生活を  
全力で応援します！

1. 仲介手数料無料！！
2. ご紹介キャンペーン  
1万円進呈！！

※お友達紹介料のお支払いにつきましては、紹介して頂きましたお客様が契約されてのお支払いとなります。



こちらのQRコードから  
LINEでのご予約が可能です！

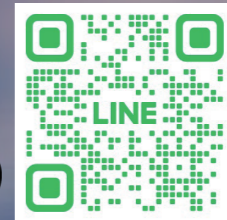

賃貸住宅サービス

※賃貸住宅サービスあびこ店だけのキャンペーンです。  
お問い合わせは06-6696-4146まで♪

# 免許応援キャンペーン

小型・普通・大型の  
ステップアップで  
**最大9万円**

レッドバロンでオートバイをお買い上げのお客様を対象に  
100,000名様まで免許取得費用の一部として

401cc以上のご購入 **4万円**  
126cc~400ccのご購入 **3万円**  
51cc~125ccのご購入 **2万円** をサポートします!

※上記キャンペーンが適用されない場合があります。詳しくは店舗スタッフまでおたずねください。

**新車・中古車・外国車・逆輸入車** 問わずキャンペーンを適用できるのは **レッドバロンだけ!!**

1.お申し込み

2.オートバイを選ぶ

3.オートバイご購入



レッドバロン店舗でエントリー。発行される「エントリーカード」でオートバイ購入時にサポートを受けることができます。



教習所に通いながらレッドバロンでオートバイを選ぶのも楽しい。経験豊富なスタッフのアドバイスはきっと役に立ちますよ。免許を取得したらレッドバロンへ行くこ! ※免許取得後3ヶ月以内ならいつでもエントリーすることが可能です。



免許証交付後、1年以内にレッドバロンでオートバイを購入すると免許取得費用を購入時にサポートします。

学生でもOK!  
納得の1台が買える **JACライダーズクレジット**

クレジット審査時間は最短10秒でOK!  
(審査お申し込み後の時間。審査状況によってはお時間がかかる場合があります)

- 最長120回までご利用回数を選べます
  - 車検・整備・用品にも使えます(最長60回)
  - お支払いが残っていても乗り換え・売却できます
- ※クレジット残高100万円以上で支払い回数78回以上の全車が対象です。金利6.8%(実質年率)  
※上記以外は最長84回。金利9.8%(実質年率)

## 世界のオートバイを販売する **レッドバロン** 堺

〒590-0003 堺市堺区高須町 2-2-6

営業時間 10:00~20:00 10:00~19:00(11月~2月)

定休日 火曜日(祝日は営業)

☎ 072-223-1954

車検・点検・修理に技あり!  
近畿運輸局認証工場

携帯サイトからも店舗の詳細情報がご覧いただけます

詳しいサービスの情報は [www.redbaron.co.jp](http://www.redbaron.co.jp)

### 正社員募集

レッドバロンでは、こんな人が成功しています

- オートバイの好きな人
- 実行力のある人
- 向上心の高い人
- 自分に対して厳しい人
- 好感もてる笑顔の人

レッドバロンの仕事を詳しく知りたいかたは、まずはお気軽にご来店ください。仕事の内容ややりがいについて、そしてあなたが不安に思うことなど、「好き」を仕事に選んだ先輩として、店長が真剣にお話させていただきます。

大学・自動車整備等 専門学校 卒業予定者 受付中 エントリーはリクナビにて受付中

●府道30号(13号線)沿い、砂道交差点から鳳方面へ約100m



## 各種イベント例

### 1) ビジネスアイデアコンテスト

企画・実行していく能力、チャレンジ精神などを有した学生を応援(副賞を贈呈)

### 2) 夢こもんず

若手卒業生の講演+在学生との交流

### 3) 校友懇話会

卒業生・在校生ともに参加でき、話題の事柄や関心の高いテーマについての講話

### 4) 卒業生のためのビジネス交流会

現役ビジネスパーソンを対象にした交流会ですが、学生の参加も可能

### 5) 卒業生との懇談会(業界セミナー)

民間企業、中央省庁、地方自治体など様々な業界の卒業生と懇談



### 6) 学生のための志望キャリア別の交流会

- OBOG公務員と公務員志望学生
- OBOG教員と教員志望学生
- 企業で働くOBOGと民間企業志望学生

★ ホームページ ★ <https://www.omu-alumni.com>

お問合せ・ご入会申込み  
右記まで  
お気軽にどうぞ

★<中百舌鳥オフィス> 〒599-8531 堺市中区学園町1番1号  
学術交流会館1F TEL:072-254-8143  
★<杉本オフィス> 〒558-8585 大阪市住吉区杉本3-3-138  
田中記念館3F TEL:06-6605-2544



大阪公立大学 校友会

Osaka Metropolitan University Alumni Association



大阪府立大学 校友会

Osaka Prefecture University Alumni Association



大阪市立大学 同窓会

Osaka City University Alumni

## 就活に、社会人になっても活かせる大学ネットワーク!

- 公立大校友会 は在学生・卒業生・教職員等を会員とする 全学同窓会組織 です
- 公立大校友会 は 在学生と卒業生との橋渡し、いろいろな就職サポート活動 も行っています
- 公立大校友会 は夢こもんずなどにより 在学生と各界で活躍する卒業生との交流活動 も行っています



# ようこそ 銀杏祭へ

銀杏祭とは

## 毎年11月初旬に開催、杉本キャンパス最大のイベント

3日間の開催中は4つのステージを中心として、屋内外で様々な企画・展示が催されます。その中でも、芸人ステージやアイドルライブ、GRF(Ginnan Rock Festival)などは、他の大学祭とは一味違った雰囲気を感じさせています。模擬店や様々なサークルの出し物を見ることが出来る教室企画、ステージ企画も充実しております。3日間ぜひお楽しみください。

委員長挨拶

大学祭実行委員会委員長の川原匡平です。今年も第73回となる銀杏祭の季節がやってきました。テーマは、参加する全員が目いっぱい晴れ晴れしく楽しみ驚き溢れるようにという意味を込めて「秋晴れ(あっぱれ)」に決定しました。実行委員一同、銀杏祭に向けて尽力致しますので、是非足を運んでいただければ嬉しいです。



# ATTENTION

## 銀杏祭での飲酒・喫煙は禁止です

発見した場合は退場等の処分を取らせていただく場合がございます。

### 交通規制について

会場付近には駐車場がございません。車でのご来場及び会場への侵入は固く断りたいです。会場付近の道路での違法駐車は、近隣住民の皆様にご迷惑をおかけしますので絶対にお止め下さい。また、銀杏祭期間中は会場内が大変混雑し、危険ですので自転車・バイクの構内侵入・駐車はお控えください。正門前に臨時駐輪場を設けておりますので、自転車はそちらにお願いいたします。なお、足の不自由な方のために臨時駐車場を設けておりますので、利用を希望される方は大学祭実行委員会までご連絡ください。

### 迷惑行為について

会場内での暴力行為などの迷惑行為は固く断ります。発見した場合は退場や警察への連絡等の処分を取らせていただく場合がございますので、予めご了承ください。また、会場内への火薬・花火などの危険物の持ち込みは他の来場者のご迷惑となりますのでご注意ください。

### 迷子・落とし物について

迷子や落とし物を発見された場合は、正門前インフォメーションにご連絡ください。

### 困ったことがあれば…

赤いジャンパーを着たスタッフにお気軽にお声がけください。

### 会場内で負傷された場合

会場内で負傷された場合、お近くの赤いジャンパーを着た実行委員にお声がけください。応急処置は致しますが、その後の責任は負いかねますのでご了承下さい。また、落とし物をされた場合も同様をお願いいたします。

### ゴミの分別について

ゴミの分別については以下の通りとさせていただきます。ゴミは会場内のゴミ箱に捨てていただくよう、ご協力のほどよろしくお願いいたします。なお、出展者の方は専用のごみ捨て場所がございますので、まとめてそちらをお願いいたします。

- 一般ごみ(可燃ごみ)  
…模擬店の容器など(中に残飯が入っている場合は、必ず中身を残飯入れに捨ててください)
- 缶・ビン・ペットボトル
- 箸・串類  
…可燃ごみに捨てられますと、回収の際袋を突き破ってしまいますので分別をお願いいたします
- 残飯入れ  
…食べ残しを流し場などに流されますと詰まる原因となりますので絶対にお止め下さい。

# INDEX

03

ようこそ銀杏祭へ

03

目次・注意事項

04

会場マップ

05-06

模擬店一覧

07-08

食中毒について

09-10

1日目  
タイムスケジュール

11-12

2日目  
タイムスケジュール

13-14

3日目  
タイムスケジュール

15-16

おすすめ企画

17-22

教室企画マップ

23-26



04



詳しくは p7 ~ 模擬店リストをチェック!

模擬店一覧をチェック

落とし物や困ったことがあればこちらへ。  
 模擬店グランプリの投票シール配布や  
 スタンプラリー用紙の配布・ゴールもこちらです!

インフォメーション

## ステージ紹介

### 1 第1体育館ステージ

銀杏祭のメインステージ! プロのバンドが登場する  
 GRFや応援団のステージはこちら!

### 2 大音練ステージ

MONTOBA' 23 や軽音系サークルのライブなどイベント盛りだくさん!  
 ライブハウスのような一体感が味わえます!

### 3 8号館ステージ

芸人さんによる漫オライブやアイドルフェスなどを行います!  
 野外ステージで盛り上がりよう!

### 4 遊ステージ

実行委員による企画開催中! 定番企画からコアな企画まで! 銀杏祭を楽しみつくそう!

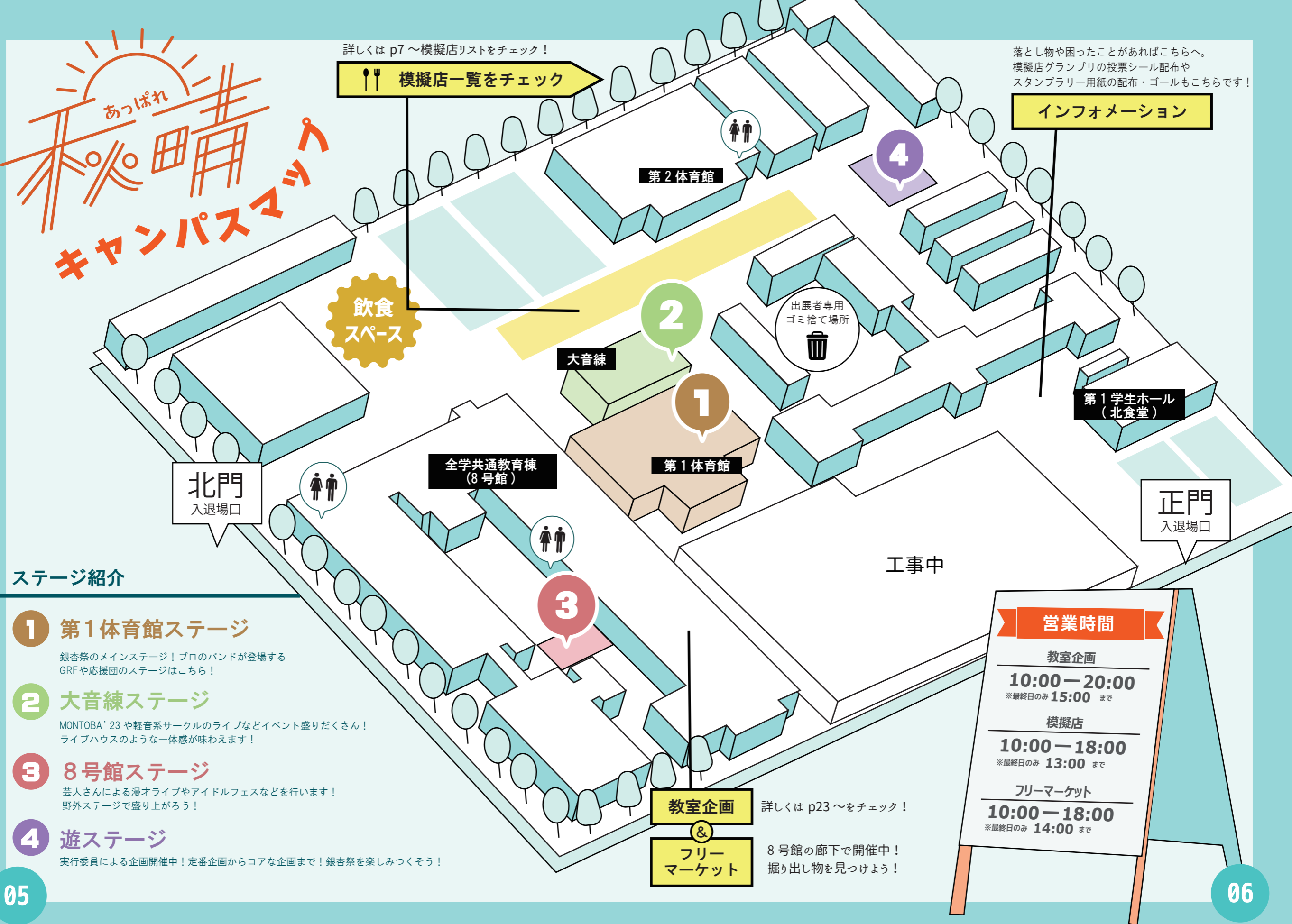

## 営業時間

### 教室企画

10:00 - 20:00  
 ※最終日のみ 15:00 まで

### 模擬店

10:00 - 18:00  
 ※最終日のみ 13:00 まで

### フリーマーケット

10:00 - 18:00  
 ※最終日のみ 14:00 まで

教室企画

詳しくは p23 ~ をチェック!

&

フリー  
 マーケット

8号館の廊下で開催中!  
 掘り出し物を見つけよう!

工事中

# 模擬店リスト

- |                           |                                |
|---------------------------|--------------------------------|
| 1 チュロス・ドリンク / 援農サークルcrops | 6 つけめん / 卓球部                   |
| 2 団子 / 文学研究会              | 7 フランクフルト / 手話サークルふぁいたーず       |
| 3 塩焼きそば / 学術探検部           | 8 ベビーカステラ / 写真部杉本              |
| 4 焼き鳥 / アイセック大阪公立大学委員会    | 9 フレンチトースト / 合唱団いちこん           |
| 5 海鮮チヂミ / 文化的創作団体「文紡」     | 10 焼きそば・焼きマシュマロ / 杉本ワンダーフォーゲル部 |



あなたの一票で2部門の優勝が決まります

おいしかった部門

接客がよかった部門

## 結果発表

11/5 13:00 ~  
@遊ステージ

## 参加方法

- ①正門前インフォメーションでシールをもらう
- ②模擬店マップ横で投票!

テニスコート

SHK杉本広域放送

ステージ企画の開催告知や見どころ満載の  
出展など银杏祭の気になる情報をSHKが  
お届けします。不定期開催の生放送ラジオ  
にもご期待ください!

模擬店インフォメーション

出展団体の皆さまへ  
模擬店備品配付はこちらで行います。  
模擬店に関する質問もこちらへどうぞ。

第2体育館

1 2 3 4 5 6 7 8 9 10 11 12 13 14 15 16 17 18 19 20 21 22 23 24

25 26 27 28 29 30 31 32 33 34 35 36 37 38 39 40 41 42 43 44 45 46

遊  
ス  
テ  
ー  
ジ

北門

ちいたん☆ブース  
(11/5のみ)

47 48

模擬店マップ

49 50

51 52

飲食スペース

8号館

大音練

正門

- |                             |                                    |
|-----------------------------|------------------------------------|
| 11 たこせん / 古都散策有史会           | 22 フランクフルト / 応援団                   |
| 12 ベビーカステラ / 体育会合気道部        | 23 ガレット / 商学部松永ゼミ                  |
| 13 揚げ餃子 / AVICAN            | 24 みるくせんべい・ラスク / 颯和                |
| 14 焼き冷麺 / 中国留学生学友会          | 25 チュロス / ellaomasse               |
| 15 みたらし団子 / 茶道部利休会          | 26 焼きそば / 医学部硬式テニス部                |
| 16 たません / 競技スキー・スノーボード部     | 27 フランクフルト / HOOPS                 |
| 17 フランクフルト / 医学部水泳部         | 28 唐揚げ / 二輪愛好会                     |
| 18 揚げいもち・ポテトチーズもち / 合唱団フリーデ | 29 焼き鳥・ソフトドリンク / 医学部軟式テニス部         |
| 19 焼きそば / 日本拳法部             | 30 チュロス / foot!!                   |
| 20 たこ焼き / 競技かるたサークル         | 31 牛串・さつまいもスティック・ソフトドリンク / 医学部軽音楽部 |
| 21 ベビーカステラ / FOLK SONG CLUB | 32 甘辛トッポギ / 無料法律相談所                |

- |                                   |                              |
|-----------------------------------|------------------------------|
| 33 焼きそば / フライングパンダ                | 44 焼き餃子 / 圓丸ゼミ               |
| 34 焼き鳥 / 軽音楽部(杉本キャンパス)            | 45 チュロス / 体育会剣道部             |
| 35 餃子 / 医学部準硬式野球部                 | 46 ホットケーキ / 天文部杉本キャンパス       |
| 36 焼きそば / LOVERS'                 | 47 たこ焼き / 交響楽団               |
| 37 フランクフルト・ドリンク / ユースホステル部        | 48 たません / POPCHAPS           |
| 38 クレープ・ソフトドリンク / 硬式テニスサークルまつぼっくり | 49 たこ焼き・たこせん / 医学部バドミントン部    |
| 39 はしまき / Set Up                  | 50 プチパンケーキ / 競技ダンス部          |
| 40 さつまいもボール / QOLポタジェ             | 51 ベビーカステラ / コノユビトマレ         |
| 41 サイコロステーキ / 男子バスケットボール部         | 52 フランクフルト / アカベラサークル Accord |
| 42 フランクフルト / 排球クラブ                |                              |
| 43 団子 / 体育会弓道部杉本支部                |                              |



# 1日に必要なエネルギーや栄養量はどのくらい？

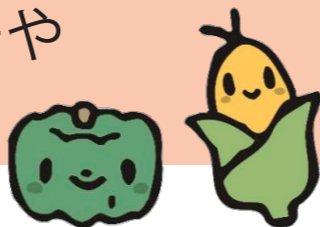

食育推進キャラクター たべやん

健康づくりへの第一歩は「食事」から！  
一日三回きちんと食べて、バランスのよい食生活を送りましょう。

18～29歳	エネルギー(kcal)		脂質(g) ※1 活動量がふつうの場合	※2 カルシウム(mg)
	活動量がふつうの場合	部活動などでスポーツをする場合		
男性	2,650	3,050	59～88	800
女性	2,000	2,300	44～66	650

※1 総エネルギーに占める脂肪エネルギー比率：目標量20～30%  
※2 カルシウムは推奨量を記載しています

日本人の食事摂取基準（2020年版）より



1日に必要なエネルギーや栄養量は目安であり、年齢・性別・体格・活動量により異なります。

## 栄養成分表示を見ましょう！

飲食店や弁当・総菜店で、メニューなどに商品（料理）のエネルギーや食塩量などの栄養成分を表示したものです。

上手に活用して健康づくりに役立てましょう！

### 栄養成分表示

#### カレーライスセット



エネルギー 814kcal  
食塩相当量 4.0g

## 野菜をしっかり食べましょう！

野菜の1日摂取目標量は**350g**です。生活習慣病予防のためにも毎食1皿以上は、野菜料理を食べましょう！

料理例 70g = 野菜サラダ1人前 又は ほうれん草のお浸し1人前  
140g = 野菜煮物1人前 又は 野菜炒め1人前

外食やコンビニを利用するときには・・・

- ☆ 丼などの一品料理 + ほうれん草のお浸し
- ☆ おにぎり + フライドチキン + 野菜サラダ



# お肉は十分に加熱して食べてください！



▲よく焼けた鶏肉 ▲よく焼けたハンバーグ ▲加熱不十分の鶏肉 ▲加熱不十分のハンバーグ

飲み会で「鶏の刺身やタタキ」を食べた大学生が患者となった食中毒事例も発生しています

「お腹が痛い」だけでは済まないことも  
～後遺症や死亡された方がいます～

#### カンピロバクター食中毒

原因となりやすい料理：鶏の刺身やタタキといった加熱が不十分な鶏肉料理  
食中毒にかかった数週間後に、手足の麻痺や顔面神経麻痺、呼吸困難等を起こす、「ギラン・バレー症候群」を発症、ひどい時には後遺症にもなります。



#### 腸管出血性大腸菌（O157等）食中毒

原因となりやすい料理：牛肉のユッケやタタキといった加熱が不十分な牛肉料理  
令和4年9月 京都府の精肉中心の食品店で販売されていた

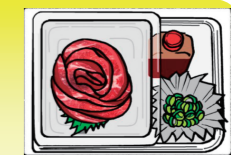

「ユッケに近い状態に加工されたレアステーキ」を食べた90代の女性が1名亡くなっています。

お肉は食生活には欠かせない食材です！  
お肉料理はよく火を通し、おいしく安全に食べましょう



住吉区役所保健福祉課（健康推進） (06) 6694-9973

# DAY 1 TIME TABLE

11/3  
FRIDAY

10:00	11:00	12:00	13:00	14:00	15:00	16:00	17:00	18:00	19:00	20:00
第1体育館ステージ 10:30-11:30 アイドルコピードダンスサークルにゃん恋 にゃん恋 銀杏祭ステージ	11:45-12:15 ZENZARS ZENZARS THE FINAL	12:45-13:45 大阪公立大学チーム朱蘭 朱蘭的銀杏祭 ～幸せぎょうさん夢たくさん☆～	14:15-15:00 交響楽団 公立大オケと フィルムの世界へ	15:30-16:30 大阪公立大学ストリートダンス サークル SPLASH ダンス	17:00-20:00 応援団 応援団銀杏祭 スペシャルステージ	大音練ステージ MONTOBA前座 10:30～13:30 15:00～19:30 <b>MONTOBA'23</b> 開場 14:50 開演 15:00 詳しくはP18をチェック!				
大音練ステージ 10:30-11:30 軽音楽部(杉本キャンパス)	11:30-12:30 FOLK SONG CLUB	12:30-13:30 POPCHAPS								
8号館ステージ 10:45-11:30 奇術部 Jenga ピエロのあしあと	12:00-13:00 Mirrors K-pop カバーダンス	13:15-13:30 アイドルコピードダンスサークルにゃん恋 ミャクミャク × にゃん恋 コラボステージ	詳しくはp17をチェック <b>Takumi LIVE</b>				15:30-16:30 ラブライブ! スクールアイドル研究部 HAMU-AI Dash が とまらない!	17:30-18:00 <b>SECRET GUEST</b>		
遊ステージ 10:30-11:00 45秒で何が出来る あの音楽のプレッシャーに 耐えられるか	11:30-12:00 分かりそうで 分からないクイズ 「あーなんだっけ」を楽しもう!	12:30-13:00 この(AI)美女、 だーれだ? AIに惑わされず美女が誰か 見抜けるか?!	13:30-14:00 論☆破☆王 論理的思考力を伸ばそう!	14:30-15:00 変則ドレミファドン! このドレミファドン、 何かが違う、?	15:30-16:00 ハム大で大乱闘! 杉本一のスマブラ王は誰だ!	16:30-17:00 ハウツー☆デート デートの心得を学ぼう!	17:30-18:00 ♡癒食わず嫌い王決定戦 あの(?)大人気企画を 銀杏祭で開催!			

PICK UP EVENT

11

**MONTOBA 前座**

11.3 FRI  
10:30~13:30  
@大音練

大阪公立大学応援団

11月3日(金)  
17:00~20:00

@第一体育館ステージ

45秒で何が出来る

00:45:00

@遊ステージ  
11.3(金)  
10:30~11:00

論☆破☆王

遊ステージ  
11.3(金)  
13:30~14:00

PICK UP EVENT

12

# DAY 3 TIME TABLE

11/4  
SATURDAY

10:00	11:00	12:00	13:00	14:00	15:00	16:00	17:00	18:00	19:00	20:00	
第1体育館ステージ					15:00 ~ 18:30 <b>GINNAN ROCKFES 2023</b> 完全無料のロックフェス！ 開場 14:30 開演 15:00 詳しくは P19.20 をチェック！						第1体育館ステージ
大音練ステージ		12:00-12:30 ギターマンドリンクラブ ギタマンミニ演奏会	13:30-14:30 Jazz 研究会 23'OMU JAZZ STAGE		15:30-16:00 テコンドー部 テコンドー演武	16:30-17:15 合唱団フリーデ フリーデみにステージ	17:45-18:30 VLTunes VLTunes ～洋楽ライブ～				
8号館ステージ	11:00-12:00 アコースティックギター部 あこぎぶず みゆ〜じゅく！ ～Fコード響かせます～		12:30-13:30 美術部青桃会 ライブアート	14:00-14:15 ban! DANCE STAGE	15:00-16:30 落語研究会お笑いライブ 「広お笑い」						
遊ステージ	10:30-11:00 大阪公立大学杉本キャンパス 懺悔室 出演者たちの懺悔の様子を見つけてください	11:30-12:00 ハムリーグ チームで協力して目標ポイントを越えろ！	12:30-13:00 シン・叩いてかぶって じゃんけんぼん 相手の頭を救うために戦え！！	13:30-14:00 のど自慢大会 飛び入り参加も大歓迎！ 十八番を披露しよう！							

PICK UP EVENT

13



大阪公立大学杉本キャンパス  
**懺悔室**  
11月4日(土)  
10:30~11:00  
遊ステージ

大阪公立大チーム  
12345  
11月4日(土)  
11:30~12:00  
遊ステージ  
で行われる企画は？  
**ハムリーグ**



シン・叩いてかぶって  
じゃんけんぼん  
遊ステージ  
11.4(土)  
12:30~13:00



のど自慢大会  
11月4日  
13:30~14:00  
遊ステージ



PICK UP EVENT

14



# DAY 3 TIME TABLE

11/5  
SUNDAY

10:00	11:00	12:00	13:00	14:00	15:00	16:00	17:00	18:00	19:00	20:00
第1体育館ステージ	11:00-11:30 大阪公立大学職員 職員バンド	FIRE FESTIVAL 11:30 ~ 16:00		POPCHAPS 11:30-13:00		FOLK SONG CLUB 13:00-14:00		軽音楽部 (杉本キャンパス) 14:00-16:00		第1体育館ステージ
大音練ステージ	11:30-12:00 合唱団いちこん いちこん ミニコンサート	12:30-13:00 朝鮮文化研究会 朝鮮民謡 サムルノリ	13:30-14:00 邦楽くらぶ 邦楽くらぶ演奏会	大音練ステージ		大音練ステージ		大音練ステージ		大音練ステージ
8号館ステージ	10:00-11:30 アカペラサークル Accord アカペラライブ	12:00~13:45 COLLEGE FESTA COLLECTION 開演 12:00 詳しくは P21 をチェック!		8号館ステージ		8号館ステージ		8号館ステージ		8号館ステージ
遊ステージ	11:00-11:30 マリカー 飛び入り参加大歓迎! 1位は誰の手に!?	12:00-12:30 アキネーター 決定戦 何を思い浮かべているか、 心を読みます!	13:00-13:30 模擬店グランプリ 1番美味しい模擬店はどこだ!?	遊ステージ		遊ステージ		遊ステージ		遊ステージ

PICK UP EVENT 15

**マリオカート大会**  
遊ステージ  
11.5 (日)  
11:00~11:30

アキネーター  
**Akinator**  
決定戦  
yes or No  
11月5日 (日)  
12:00 ~ 12:30  
@遊ステージ

**模擬店**  
グランプリ  
あなたの投票で1位が決まります!  
詳しくは P7.P8 をチェック  
11/5 13:00~  
@遊ステージ

**Fire Festival**  
11.5 SUN 11:30~16:00  
@第一体育館ステージ

PICK UP EVENT 16

完全無料の漫才ライブ！

# Takumi LIVE



MC 令和喜多みな実  
河野

## 11.3(金) 14:00~

### 場所：旧教養地区8号館ステージ

※チケット不要 ※撮影・録音禁止

※都合により出演者が変更になる場合がございます。予めご了承ください。



## ヘンダーソン

2015年末に披露した歌ネタコント「石焼き芋」で注目を浴びる。中村による「フリツッコミ」を漫才に組み込んだ新しいスタイルで、2021年にはM-1グランプリにて初の準決勝進出。オールザッツ漫才優勝、TBSテレビ「ベストワン」にて「ベストワン松本賞」を獲得する等、快進撃を続けている。進化を続けるヘンダーソンを見逃すな！



## セルライトスパ

ボケ・大須賀とツッコミ・肥後が生み出す独特な雰囲気や笑いの渦を巻き起こす。第37回ABCお笑いグランプリ優勝、ytv漫才新人賞決勝進出の他、M1グランプリ、キングオブコントどちらでも準決勝進出経験のある実力派コンビ！漫才やコントだけでなくテレビ番組やR-1グランプリなど幅広いジャンルで活躍中！



## タレンテ

2017年結成。2019年からYouTube「サバンナ八木の芸人男塾」にて、サバンナ八木真澄の元で、芸人のいろはを学ぶ。6月には『Kakeru 翔チャレンジバトル』により約1年半ぶりに漫才劇場に復帰！タレンテの勢いはもう誰も止められない。



## ときヨリぴーと

ボケのときヨリとツッコみのりびーと。大学で出会った2人は相性バツグン。速いテンポ感の漫才で、爆発的な笑いを生み出す。揃って吉本坂46としても活動中。ファッションやダンス等様々な武器を持つ「これからが楽しみなコンビ」

# MONTOBA2023

11. 3 (金) OPEN 14:50 START 15:00

at 大音練ステージ

この日限り、公立大にライブハウスが登場！みんなで門限ぶっ飛ばせ！！

### 出演アーティスト

## フリージアン

2021年正月、「最強のジャパニーズソング」を追い求めるためにどうしても手ぶらで歌いたいマエダカズシが、歌以外全部やってくれそうなメンバーを集めて神戸にて結成。

激しく荒々しくも緻密にサウンドメイクされたバンドサウンド、どこか懐かしさを感じさせる人肌の温もりがこもったメロディ、そしてVo.マエダのどこまでも突き抜けていくような直球な歌声を武器にライブハウスシーンで話題を集め、2023年7月には1stアルバムとなる「FREESIAN」をリリース。

同年8月に大阪と東京にて開催した初のワンマンツアーは両公演共にソールドアウトとなり、その勢いを加速させている4人組ロックバンド。

### FREESIAN



## あすなる白昼夢

関西/東京を中心に精力的に活動中。自分たちの体の肉をばら撒いているような曲を好きな人に好きと伝える気持ちで。

## 水平線

2018年、大学の仲間で結成、京都を中心に活動中。ギターボーカルが2人、ベース、ドラムの4人組。

一方ではブリットポップ/90sUKロック色の渋めの音楽もありながら、他方ではメロディーにフックのあるポップソングもあり、幅広くロックを鳴らしている。こだわり抜かれたメロディーやコード、さらには4人が織りなす4声の爽やかで厚みのあるコーラスワークに聴き手は思わず情景を浮かべてしまうだろう。

### 水平線





# 11.4

OPEN 14:30 | START 15:00

@第1体育館ステージ

**入場無料**  
(入場は先着順)

※入場規制を行う場合がございます

第1体育館内での飲食は禁止です。ペットボトルのみお持ち込みいただけます。  
また、公演中の録画・録音は禁止となっております。ご了承ください。  
出演アーティストは変更になる場合がございます。Twitter @ginnanrockfes  
で随時情報を更新しておりますので、最新情報はそちらをご覧ください。



## 夜の本気ダンス

2008年に京都府で結成。米田貴紀(Gt.Vo.)、鈴鹿秋斗(Dr.)、マイケル(Ba.)、西田一紀(Gt.)による4人組ロックバンド。  
通称夜ダン。2016年にアルバム「DANCEABLE」をリリースしメジャーデビュー。テレビアニメやドラマ主題歌などタイアップ曲も多数。ギター、ベース、ドラムのみの音で構成された、かつての日本ロックサウンドから生まれる躍動感溢れるパフォーマンスを見逃すな！さあ、踊れる準備はできているか？



## mol-74

2010年に武市和希(Vo,Gt,Key)、井上雄斗(Gt)、坂東志洋(Dr)の3名で京都にて結成。2017年より高橋涼馬(Ba)が加入し、現在の4人体制となり、2019年4月3日に初のフルアルバム「mol-74」でメジャーデビュー。また2022年12月に自主レーベル「11.7」を設立。日常にある身近な感情を武市の透き通るようなファルセット・ヴォイスを軸に、北欧ポストロックを思わせる繊細な音作りで注目を集める。魅力溢れる空間的なサウンドを聞き逃すな！



## リュックと添い寝ごはん

2017年結成。東京都内を拠点に活動中。通称・リュックソ。松本ユウ(Vo.Gt.)、堂免英敬(Ba.)、宮澤あかり(Dr.)、ぬん(Gt.)による、平均年齢22歳の4人組バンド。高校在学中に「ROCK IN JAPAN FESTIVAL 2019」への出場と初の全国流通版リリースを経験した後、2020年に1stフルアルバム「neo neo」でメジャーデビュー。心地よいグルーブ感とどこか懐かしさを感じさせるメロディ、そして温かみのある視点の歌詞にご注目！

# COLLEGE FESTA COLLECTION

銀杏祭の最後にあなたの  
推しの子を見つけませんか？

終了後ステージ前で  
グッズ販売  
& 特典会  
を行います

11.5 sun  
12:00 ~  
@8号館ステージ



山本亮太



スペシャルゲスト  
ちいたん☆



ELVA



VELLE.J



meluQ



SITRA.



大学祭実行委員による

## オススメ企画

### ★ 01 スタンプラリー

豪華船旅ペアチケットが当たる!?

銀杏祭をまわり尽くして、豪華景品が当たるくじを引こう！

参加賞あります！参加必須！

開催時間：10:00 ~ 18:00 (11.5のみ 13:00 まで)

開催場所：正門前インフォメーションで用紙配布中！ゴールもここだよ！

### 02 体験会

1 コイン体験★脱毛&アイブロウ&鼻毛 WAX

♡ALL500円(税込)で脱毛&アイブロウ&鼻毛脱毛♪

お友達と一緒にキャンパスライフをもっと楽しく、自信に満ちたものにしよう！

開催時間：10:00 ~ 17:00 (11.5のみ 15:00 まで)

開催場所：8号館2階交流談話室

### 03 フリーマーケット

掘り出しものを見つけよう！

4年ぶりの開催！帰ってきたフリーマーケット！洋服や

雑貨等様々なお店が大集合！お宝を見逃すな！

開催日時：10:00 ~ 18:00(11.5のみ 14:00 まで)

開催場所：8号館廊下



# 教室 企画

大阪公立大学のサークルやクラブが自らの活動や催しを一挙に開催！  
ゲームあり、ライブあり、展示、体験何でもあり！  
今年は4年ぶりにフリーマーケットも復活しています！  
夢中になれる企画が盛りだくさん。楽しんでください！

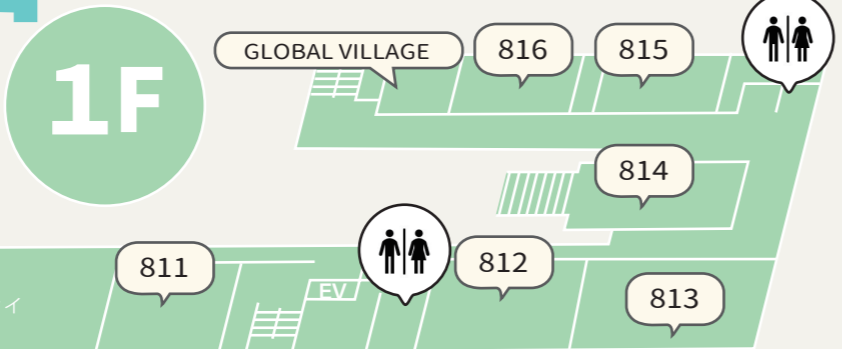

**GROBAL VILLAGE**

811

OMU EXPO 2025

**OMU EXPO 2025**

万博？  
大学のパビリオン！？  
ミャクミャクとワクワク  
しましょ！！

**OMU EXPO2025**

11/3(金) 11/4(土) 11/5(日)  
○ ○ ○

**811**

OMU FASHION SWAP

無料古着屋  
ふあっしょんすわっぷ

服に困る学生に朗報★  
インスタフォローで服が無料でもらえる古着屋さん  
を開店します！他にも、コーディネート相談会や  
ファッションショーなどのイベントが盛りだくさん！  
ぜひお越しください！

11/3(金) 11/4(土) 11/5(日)  
○ ○ ○

**812**

アカペラサークル Accord

**アカペラ教室 LIVE**

私たち Accord は生演奏のアカペラを大迫力でお届けします！ぜひ見に来てください！  
推しバンド見つかるかも…

11/3(金) 11/4(土) 11/5(日)  
○ ○ ×

**813**

HR 副専攻

**HR いこいのば**

世界のお菓子とお茶を片手に、HR(人権)副専攻のあったかい雰囲気を感じてみませんか？  
人権に対する堅いイメージが変わる！そんな場をご用意しています。

11/3(金) 11/4(土) 11/5(日)  
○ ○ ○

**814**

**休憩室**

教室を開放しております。  
ご自由におくつろぎください

**815**

マイコン研究会

**MCR Game Exhibition**

MCR(マイコン研究会)で開発したゲームを楽しもう！  
歴代のゲームも体験いただけます。  
ぜひお気軽にお越しください！

11/3(金) 11/4(土) 11/5(日)  
○ ○ ○

## 2F

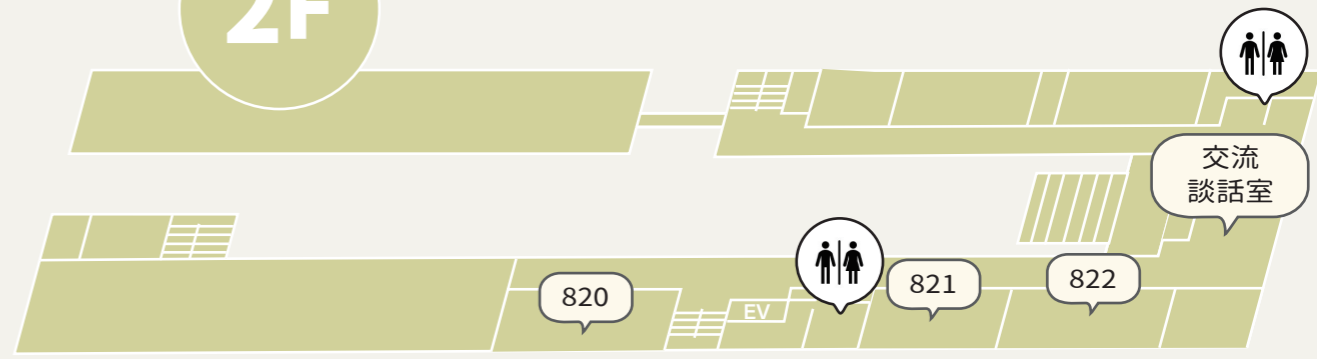

**820**

Jazz 研究会

**OMU Jazz Live !**

教室でジャズライブを行います！  
ジャズを気軽にみんなで楽しみましょう！

11/3(金) 11/4(土) 11/5(日)  
○ ○ ×

**821**

恐竜愛好会ジェラシックパー君

**恐竜・古生物ワークショップ**

遥か昔に生きていた恐竜、古生物のワークショップを行います！一緒に楽しく恐竜、古生物について学びましょう！化石レプリカ等の展示もしています。

11/3(金) 11/4(土) 11/5(日)  
○ ○ ○

**交流談話室**

Hera ~ヘーラー

**1コイン体験★  
脱毛&アイブロウ&鼻毛 WAX**

♡ALL500円(税込)で脱毛&アイブロウ&鼻毛脱毛♪  
お友達と一緒にキャンパスライフをもっと楽しく、自信に満ちたものにしよう！

11/3(金)・11/4(土) 11/5(日)  
10:00～17:00 10:00～15:00

4年ぶりに復活！  
体験会企画！！

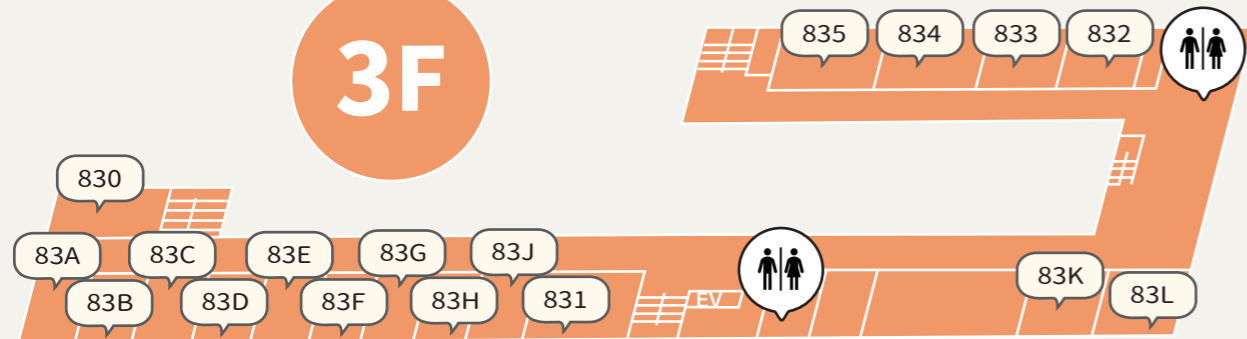

**830**

アコースティックギター部

**きよ～しつらいぶ！！**

私たちアコースティックギター部は自由をモットーに日々活動を行っています！普段のライブのアットホームで楽しい雰囲気を是非味わいに来てください！

11/3(金) 11/4(土) 11/5(日)  
○ ○ ○

**83C**

映画研究会  
Studio OMnibUs

**Universal Studio OMnibUs**

プロクオリティの機材とセットでアナタ主演のド迫力の映画を撮影します。一生に一度の体験をしていきませんか？

11/3(金) 11/4(土) 11/5(日)  
○ ○ ○

**83A**

クイズ研究会

**クイズ体験会**

本格的な早押し機を使った早押しクイズが楽しめます！知力を試すペーパークイズも用意しています！

11/3(金) 11/4(土) 11/5(日)  
○ ○ ○

**83D**

クラシックギター部

**クラシックギター部  
ミニコンサート**

有名な曲を集めたミニコンサートを開催します。癒しの SOUND を生で聴いてみませんか？歯医者さんで聴く曲や森のくまさんが聴くえてくるかも！

11/3(金) 11/4(土) 11/5(日)  
○ ○ ○

**83G**

OMU 世界史同好会

**せかどう会誌市場&ミニゲーム**

世界史同好会初の会誌を販売します！歴史だけでなく様々なテーマで会員渾身の研究が載っており面白いこと間違いなし！ミニゲームなどもあるのでぜひ立ち寄りみてください！

11/3(金) 11/4(土) 11/5(日)  
○ ○ ×

**83B**

ESS

**英語でアソボ！！**

ESS です。英語でディベートやスピーチや演劇をしています。今回は英語にちなんだ活動体験を用意しています。

11/3(金) 11/4(土) 11/5(日)  
○ ○ ○

**83F**

落語研究会

**銀杏寄席**

最近笑ってますか？落語だけでなく漫才やコント、ピン芸も盛りだくさんの寄席を毎日開催！8号館ステージでのお笑いライブもあります！

11/3(金) 11/4(土) 11/5(日)  
○ ○ ○

**83H**

天文部杉本キャンパス

**プラネタリウム**

四季折々の様々な星たちを私達部員が解説させていただきます。一公演 40 分ほどでロマンチックなひと時をお楽しみください。

11/3(金) 11/4(土) 11/5(日)  
○ ○ ○

**83J**

HAT

**マジックカフェ**

マジックカフェでは様々なマジックを 15 分ほど披露します！トランプマジックをはじめとして、道具を使った数多くのマジックがあります！休憩がてら、ぜひ一度お越しください。

11/3(金) 11/4(土) 11/5(日)  
○ ○ ○

**83I**

HAT

**マジックショー**

マジックショーでは、マジックカフェでは見られなかった大掛かりな道具を使ったマジックを 30 分ほど披露します。休憩がてらぜひお越しください！

11/3(金) 11/4(土) 11/5(日)  
○ ○ ○

**83K**

手芸サークル Cotten

**手芸サークル Cotten**

手作りアクセサリーや小物などのハンドメイド作品の展示・販売と、くるみボタンのミニワークショップをしています。ぜひ、お立ち寄りください！

11/3(金) 11/4(土) 11/5(日)  
○ ○ ○

**83L**

OMU-GAMING

**スマブラ体験会  
～はむすまっ！！～**

この度、銀杏祭にて、OMU-GAMING は「スマブラ体験会～はむすまっ！！～」を行います。大乱闘からアイテム戦、ガチ勢向けのトーナメントも行いますのでぜひ、お立ち寄りください。

11/3(金) 11/4(土) 11/5(日)  
○ ○ ×

**832**

写真部杉本

**銀杏祭写真展**

大阪公立大学写真部杉本です！部員の個性豊かな作品を展示していますのでぜひお越しください！お待ちしております！



11/3(金) 11/4(土) 11/5(日)  
○ ○ ○

**833**

アイドルコピーダンスサークル  
にゃん恋

**にゃん恋  
教室ライブ&チェキ会**

日本の女性アイドルを中心にコピーダンスを披露します！ライブ後にはチェキ会を行います！かわいい衣装を着て待っているの、ぜひお越しください♡

11/3(金) 11/4(土) 11/5(日)  
○ ○ ○

**834**

美術部青桃会

**作品展示&似顔絵屋さん  
&ポストカード販売**

作品の展示をします！似顔絵屋さんやポストカード等の販売も行います！！

11/3(金) 11/4(土) 11/5(日)  
○ ○ ○

**835**

鉄道研究部

**鉄道研究部 展示**

当部では鉄道好きのよるこぶ企画を多数用意しています！ぜひ遊びに来てください！

11/3(金) 11/4(土) 11/5(日)  
○ ○ ○



4F

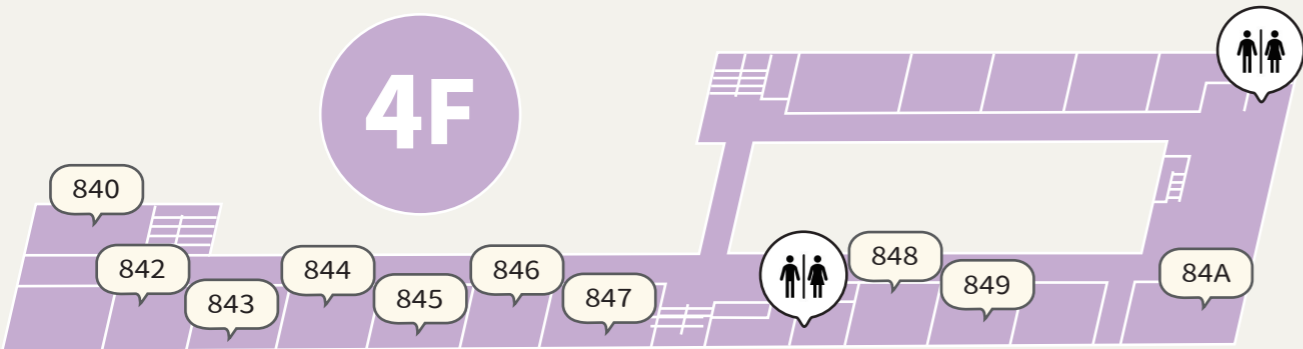

劇団カオス

**劇団カオス 銀杏祭特別公演 『私の秘密を知るのなら』**

私たちは 30 分程度の朗読劇を上演します！ 演目は複数ございますが、どちらも魅力的な秘密が詰まった物語となっております。是非一度お立ち寄りください！

11/3(金) 11/4(土) 11/5(日)  
○ ○ ○



ボードゲーム同好会

**ボドゲる！！**

初心者向けから経験者向けまで様々なボードゲームをご用意しています！！おひとり様でも団体でもOK！ぜひ遊びにきて下さい！！

11/3(金) 11/4(土) 11/5(日)  
× × ○



勉強サークル  
センターわけ

**地球温暖化を考える**

地球温暖化による気候変動が原因となり、自然災害が世界中で起こっている。地球温暖化の原因と現状、そして今後解決に向けて取り組むべき行動について考察したものを展示する。

11/3(金) 11/4(土) 11/5(日)  
○ ○ ○



カードゲームサークル

**ハム大カードゲームサークル  
交流会**

決闘者集まれ！！

11/3(金) 11/4(土) 11/5(日)  
○ ○ ×



新聞 Hijicho

**コウダイクイズ会**

あなたは公立大のことをどれだけ知っていますか？ 正解数に応じて景品をプレゼント！ドリンク販売もあります！

11/3(金) 11/4(土) 11/5(日)  
○ ○ ×



朝鮮文化研究会

**映画上映会  
～ワタシタチハニンゲンダ～**

アンニョンハセヨ！朝鮮文化研究会です！今回は、「ワタシタチハニンゲンダ」という映画を上映します。日本の外国人問題の実態に迫ります。

11/3(金) 11/4(土) 11/5(日)  
○ ○ ○



漫画研究会

**漫研銀杏出張所**

部誌の販売やイラストの展示をしています！気軽に立ち寄りみてください！

11/3(金) 11/4(土) 11/5(日)  
○ ○ ×



俳句同好会

**大阪公立大学の俳句**

俳句同好会の展示では、部員の作品の展示と句会を行います。句会とは誰でもご参加いただけます。また、部員の作品を纏めた作品集も無料で配付しています。

11/3(金) 11/4(土) 11/5(日)  
○ ○ ×

# 阪和鳳自動車学校

わたしたちは、  
大阪公立大学の皆さまを応援しています！



**学生【普通車・準中型車免許限定】**

**特典1 学生割引 一般料金から33,000円割引！**

**特典2 友割 キャッシュバック (5人同時入学まで)**



5人で同時入学なら  
お一人さま  
**10,000円** キャッシュバック

4人で同時入学なら  
お一人さま  
**7,000円** キャッシュバック

3人で同時入学なら  
お一人さま  
**5,000円** キャッシュバック

2人で同時入学なら  
お一人さま  
**3,000円** キャッシュバック

**特典3 夜間オプション (11,000円) が無料！**

◆生協シェリーにて相談会開催中！

毎週月曜日、毎月第1・3・5金曜日 11:00～16:00

大阪公立大学 杉本・中百舌鳥キャンパスから

**スクールバス運行中！**

※学生割引は、一般コースからの割引額になります。

※各特典・相談会日時、変更になる場合がございます。

## 阪和鳳自動車学校

〒593-8323 堺市西区鶴田町30番1号 TEL072-271-1028

※JR鳳駅から無料スクールバスで約5分

詳しくはココでチェック

阪和鳳

検索



【ヤングリゾートの強みは学生さん向けの団体旅行に強い事】

スポーツ系・文科系の合宿はもちろん、

観光旅行にキャンプ、スポーツ大会の遠征など企画内容は実に様々。

期間・日程・希望地・希望施設・宴会の内容などお客様に合った提案をし、

一緒にひとつの旅行を作っていきます。

学生時代の最高の思い出を作れる様にアドバイスし

合宿旅行の提案をするのが主な仕事です。



“スポーツをもっと身近に楽しむ

ヤングリゾートは応援します！”

 ヤングリゾート公式

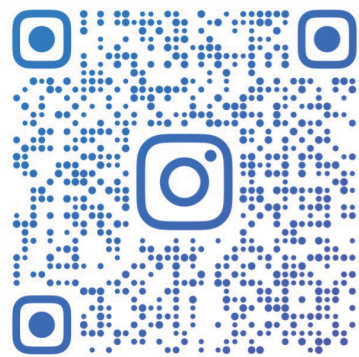

#サークル合宿 #ゼミ合宿 #大会遠征 #アパレル

#お揃いウェア #大学生

#ArcheryTag #キンボール

#モルック #ヤンフェス

#就職活動支援



**合宿・ゼミ旅行・大会遠征  
是非お問い合わせください！**

株式会社ヤングリゾート

榊田 多久斗

大阪本社：〒541-0052 大阪市中央区安土町 2-3-13 大阪国際ビルディング 23 階 06-6271-0110

（仮称）杉本理学系学舎

2023年12月竣工



- ・戸田建設株式会社大阪支店
- ・作業所災害防止協議会
- ・作業所職長会「おおすぎ会」一同



# 地域協賛

大阪公立大学が普段からお世話になっている地域の方々です。

いつもご理解・ご協力いただき感謝いたします。

手作弁当 竹馬 定食

大学祭実行委員もおすすめ！  
JR 杉本町駅前  
tel. 06-4700-2305

麺匠 はなみち

情熱と心意気が隠し味

- 手作りのとろけるチャーシュー
- 情熱と心いきが隠し味

06-6692-2435

IRODORI ごはん屋 いろどり

住所：大阪市住吉区 杉本 2-8-11  
Tel: 06-6697-9228  
営業時間 11:00-14:30  
17:30-21:30 (定休日：日曜日)

定食ご飯おかわり自由!!  
井ぶり大盛り無料!!  
安くておいしいお弁当も売っています!!

This is Burger

HomemadeにこだわったOld style Burger  
Instagram @this\_is\_burger\_Osaka  
06-7222-0012

Fate ~total beauty salon~

大阪市住吉区我孫子東2丁目 1-6 アピコエイトビル3階

脱毛、ネイル、フェイシャル、痩身、アートメイク、歯のホワイトニングなど

男性・女性の脱毛を受け付けております。  
学生の方々に価格も安く設定しております。  
一度試してみたいので、ご安心下さい。

Bar G's World

JR 我孫子町駅徒歩2分  
大阪市住吉区我孫子 3-5-20 志ビル4階

営業時間 20:00~25:00

若い人や経営者が多い安心なお店

早い時間から開いていますので、酔っ払い等おりませんので、ご安心下さい。  
シーシャやカラオケもあります。気軽にお越しください。

人生は ちんぷん

大阪市住吉区 荻田5-14-18  
TEL 080-3798-3466  
OPEN 17:00 CLOSE 1:00

中華菜館 小楽亭

自家製白ゴマ使用、温担々麺!  
食べに来てね!

〒558-0023 大阪市住吉区山之内 3-5-29  
ハイツ富士 1階

TEL 06-6699-6700  
定休日：日曜日  
営業時間 11:30 ~ 15:00  
18:00 ~ 21:30

濃厚 鶏つけ麺 もず次郎

Tel: 06-6694-3555  
大阪市住吉区 山之内 3-2-10  
JR 阪和線 杉本町駅すぐ

中華そば 油そば まるよし

中華そば・油そば・辛麺・どて焼き

中華料理 とり秀

おかげさまで50周年!  
ご来店お待ちしております

2階座敷 40名様までご利用可!  
定食セットメニューいろいろ!  
飲み放題コースあり!

TEL 06-6693-7078

一号艇

地下鉄あびこ駅徒歩10秒  
大阪市住吉区荻田 7-12-19  
北野マンション東館1F

1年間で3万食・3年間で5万食、食された低カロリーの油そばがオススメ☆  
学園も大盛り無料なので、ボリューム満点

お好み焼 てこ 鉄板焼

杉本店・コンパ受付 80名様予約OK (定休日:月曜日)  
営業時間 AM11時~PM2時 PM5時~AM12時  
TEL 6694-4736 (JR杉本駅西側)

あびこ店・コンパ受付 35名様予約OK (定休日:月曜日)  
営業時間 PM5時~PM11時  
TEL 6699-1121 (依羅小学校東側)

炭火やきとり 川の村

我孫子店  
住吉区荻田 5丁目 19番 8号  
☎06-6697-6660

わたしの街の台所

ほっかほっか亭

オムライス屋さん 田jyu

営業時間  
ランチ 11:30~14:30  
ディナー 18:00~22:00

TEL: 06-6608-0100  
大阪市住吉区山之内 3-2-20  
JR 阪和線杉本町駅すぐ

# THANKS AND STAFF CREDIT

杉本キャンパス大学祭実行委員会  
TEL:06-6605-3026  
URL:http://ginnansai.jp  
E-mail:info@ginnansai.jp

## 執行部

委員長 川原匡平 (音楽系委員会) 施工  
副委員長 山東美心 (音楽系委員会) パンフレット  
谷崎陽友冴 (音楽系委員会) 施工

## 企画局

局長 滝本萌子 (音楽系委員会) HP  
局員 池田学翔 (音楽系委員会) 事務  
川西百穂 事務  
田中実祈 協賛  
乾日香里 パンフレット  
川本一葉 (音楽系委員会) 事務  
長谷川菜々子 (音楽系委員会) 事務  
雪野愛心 (応援団) 事務  
橘一騎 (音楽系委員会) 施工  
宮本太郎 (音楽系委員会) 施工  
辻井愛莉 (音楽系委員会) 協賛  
前田鈴 (音楽系委員会) 協賛  
西涼太郎 (応援団) 協賛  
瀬戸優心 (音楽系委員会) HP  
山本有希 (音楽系委員会) HP

## 情報宣伝局

局長 酒見達也 (音楽系委員会) 事務  
局員 加茂優梨子 (音楽系委員会) 事務  
北川堅大 (音楽系委員会) 施工  
須山遊 (音楽系委員会) 施工  
野田崇心 (音楽系委員会) 施工  
谷遙伽 (応援団) 協賛  
岡田ゆめ (音楽系委員会) HP  
重松俊亮 (音楽系委員会) 事務  
祖父江梓泉 (音楽系委員会) 事務  
丁子友昭 (音楽系委員会) 事務  
本間夕葉 (応援団) 事務  
清水詠多 施工  
白井勝大 施工  
高比良莞太 (音楽系委員会) 施工  
新田聖 (音楽系委員会) 施工  
浅井涼子 (応援団) パンフレット  
坂井亜弥華 パンフレット  
西澤穂乃果 (音楽系委員会)

## 当日役員

音響企画委員会ステージマネージャー部チーフ 宮北晴空  
音楽系委員会委員長 松岡深雪

## 広告協賛

p01 レッドバロン堺  
p02 大阪公立大学校友会  
p28 阪和鳳自動車学校  
p29 株式会社ヤングリゾート  
p30 戸田建設株式会社大阪支店  
p34 大阪公立大学教育後援会  
裏表紙 賃貸住宅サービス

## 物品協賛

エースコック株式会社、株式会社伊勢半、THE MARKET  
伯方塩業株式会社、株式会社 TOAI、よーじやグループ  
株式会社バンダイナムコアミューズメント、株式会社エイワ  
日清食品株式会社、Osaka Metro  
牛乳石鹼共進社株式会社 (敬称略・順不同)

## 地域協賛

ほっかほっか亭、田 jyu、もず次郎、麵匠はなみち、まるよし  
中華料理とり秀、小楽亭、人生はチャンスタイム、This is Burger  
ごはん屋いりどり、Fate ~ total beauty salon ~、一号艇  
炭焼ベベベ、G's World、てこ、竹馬、トリのすけ我孫子店  
(敬称略・順不同)

## 後援

大阪公立大学校友会、大阪公立大学教育後援会、  
杉本自治会、音響企画委員会ステージマネージャー部、体育会、  
文化系委員会、音楽系委員会、大阪公立大学応援団  
(敬称略・順不同)

## 提供

レッドブル・ジャパン株式会社、サントリーフーズ株式会社  
Monster Energy Japan 合同会社 (敬称略・順不同)

稲葉弥生 鶴殿万穂  
田中芽紗 土井琴葉  
宮本進 矢野秀一朗

# 皆さん、がんばりや!!

## 教育後援会は学生生活を全力でサポートします

### 課外活動支援



学園祭等学生行事助成  
クラブサークル支援  
ボランティア活動支援  
チャレンジ事業活動支援

### 就職活動支援

学生の皆さんの学習促進と社会性や人間性を育むため、  
保護者の皆さんと大学の交流を深めるため、  
教育後援会はさまざまな支援事業を行っています。

### 食の支援



新入生保護者懇談会

### 語学・国際交流支援

#### 受験料補助

公開TOEIC 3,000円  
TOEFL・IELTS 5,000円

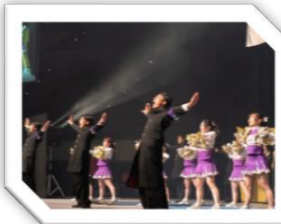

保護者就職説明会

### 教育環境整備支援

### 表彰事業

学生旅費支援  
国内・海外での研究発表等  
の旅費を補助

海外留学保険料支援  
留学生支援

### 保護者会員の交流支援

○各支援内容の詳細については大阪公立大学教育後援会のホームページをご覧ください。

## 大阪公立大学 教育後援会

杉本キャンパス田中記念館2F TEL:06-6605-3420  
中百舌鳥キャンパスA11棟325号室 TEL:072-254-9205  
Mail:jimukyoku@omu-esa.org  
Web:https://www.omu-esa.org

大阪公立大学教育後援会

